EPSM
FINISTÈRE SUD

L'EPSM du Finistère Sud, 200 ans d'histoire face aux défis actuels de la psychiatrie publique

Une odyssée éthique en psychiatrie

- 200 ans d'histoire
- Regards juridiques et éthiques
- La psychiatrie publique aujourd'hui
- Histoire du soin et des métiers
- Patrimoine, architecture et mémoire
- La parole des usagers
- Quel avenir pour la psychiatrie à l'ère de l'IA ?

PROGRAMME
ET INSCRIPTION



Vendredi 6 nov. 2026

Hôtel Mercure
21 Bis Av. de la Gare - 29000 Quimper

9h - 17h30

Partie historique de l'EPSM du Finistère Sud

EREB
Journée organisée avec le soutien de l'Ereb
Espace de réflexion éthique de Bretagne

L'EPSM du Finistère Sud, 200 ans d'histoire face aux défis actuels de la psychiatrie publique

Une odyssée éthique en psychiatrie

Patrimoine, architecture et mémoire
L'hôpital psychiatrique dans la cité
Évolution architecturale de l'EPSM, inscription dans le territoire, mémoire matérielle et photographique de l'institution. Participation de la DRAC

Intervention de Dr Lager

Conservateur en chef
Honoraire du patrimoine

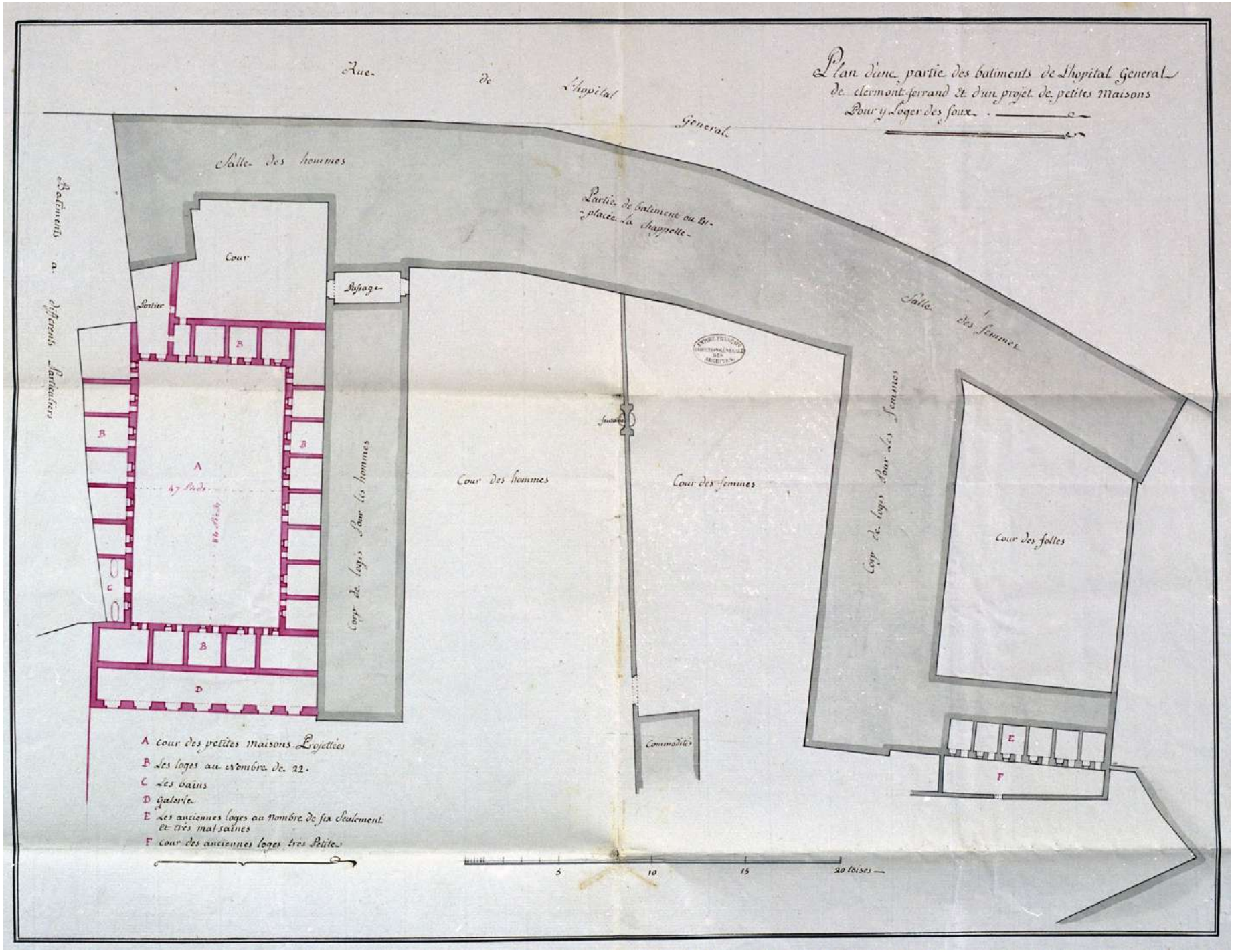

Fig. 1, Clermont-Ferrand, hôpital général, loges des fous

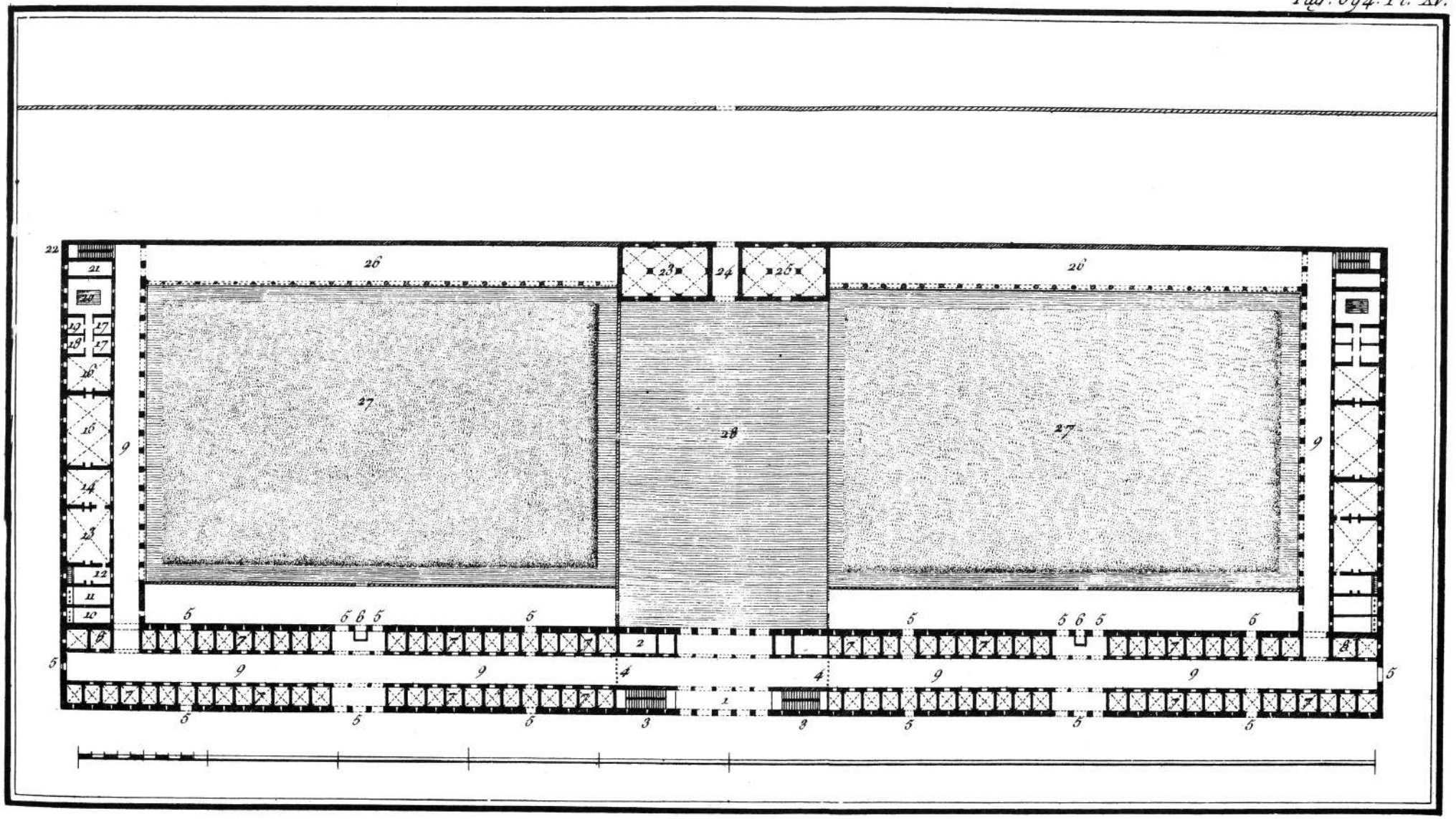

Fig. 2, Jacques-René Tenon, projet d'asile



Fig. 3, Paris, hospice de la Salpêtrière, loges des folles

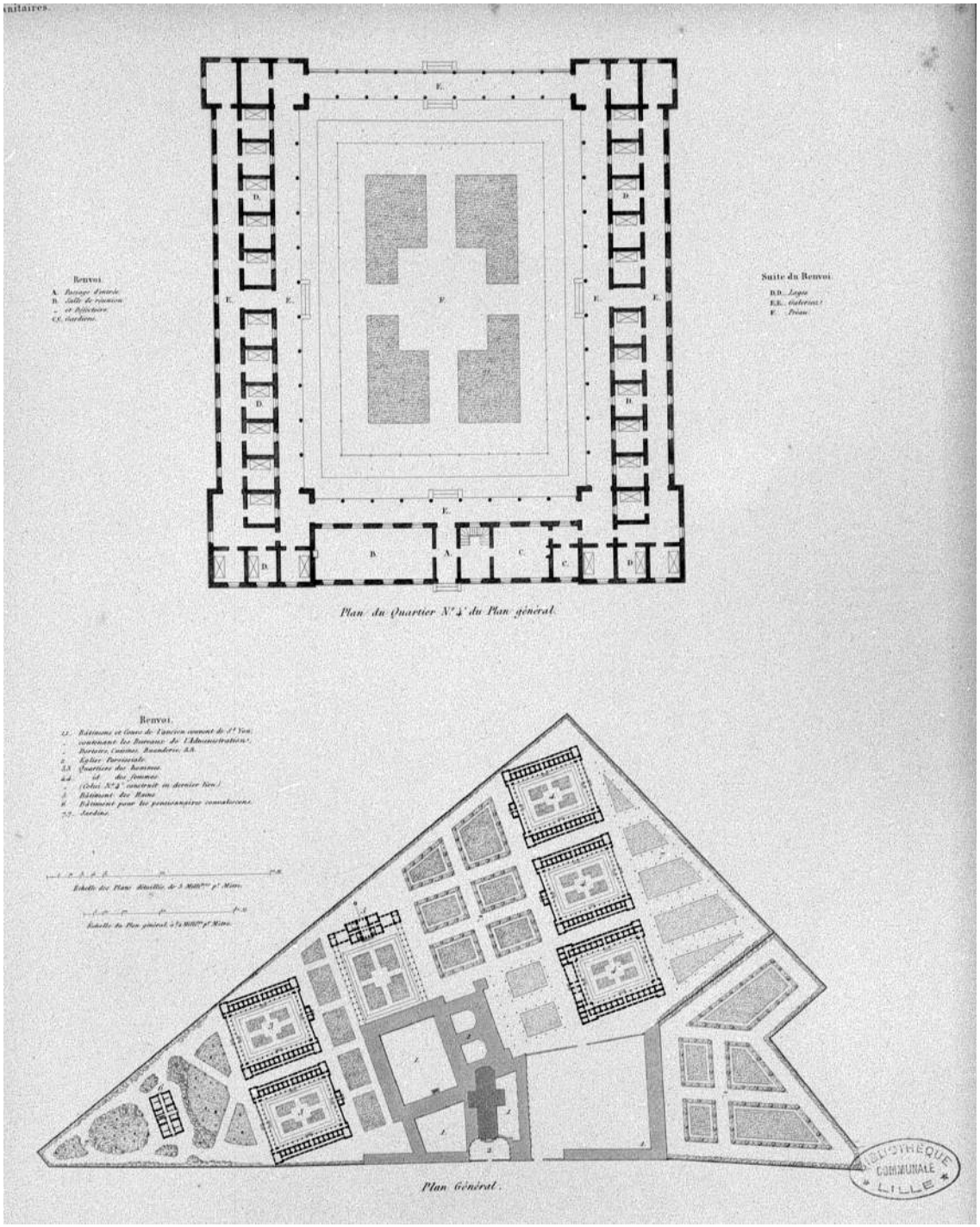

Fig. 4, Rouen, asile Saint-Yon plan

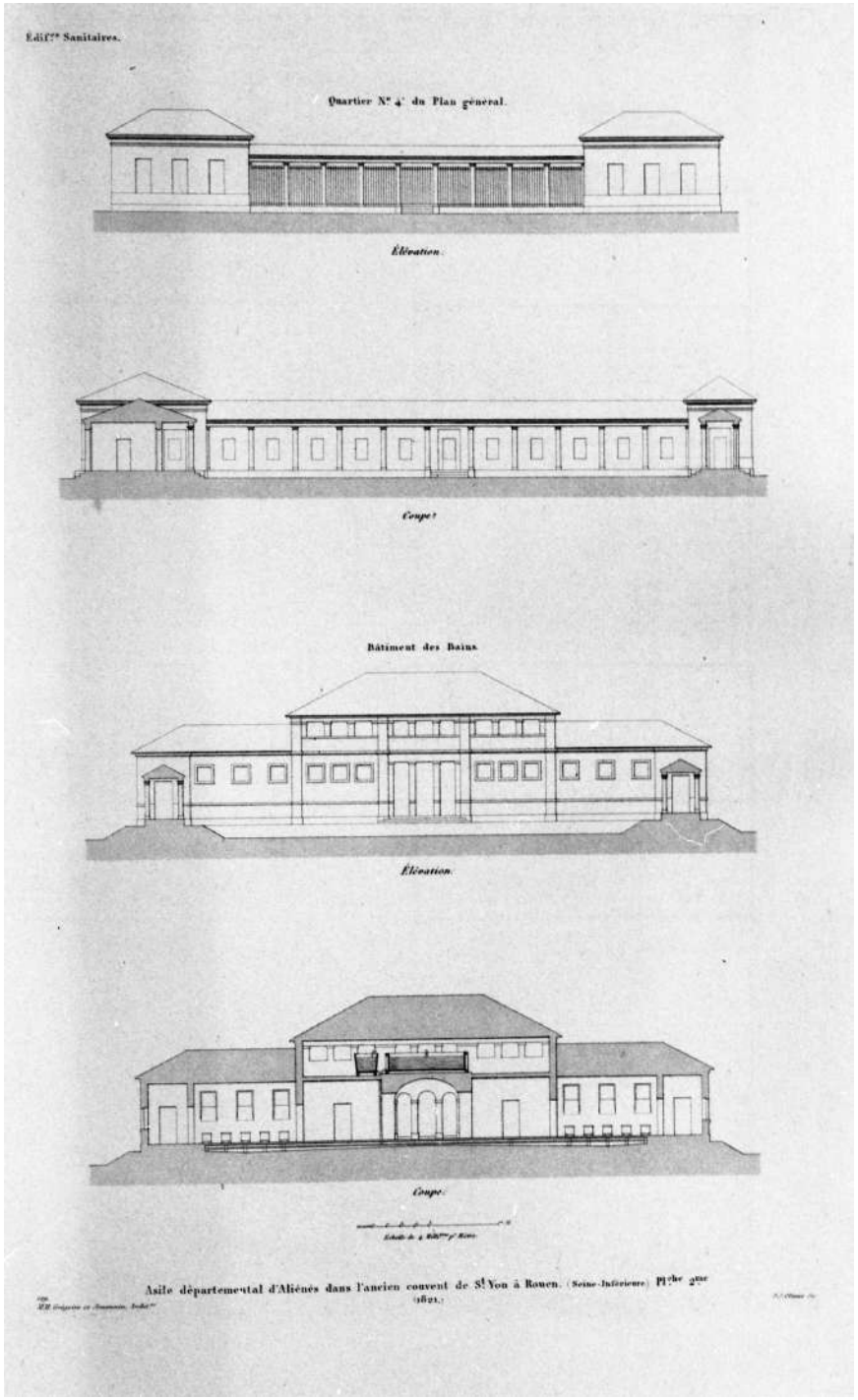

Fig. 5, Rouen, asile Saint-Yon, coupes et élévations

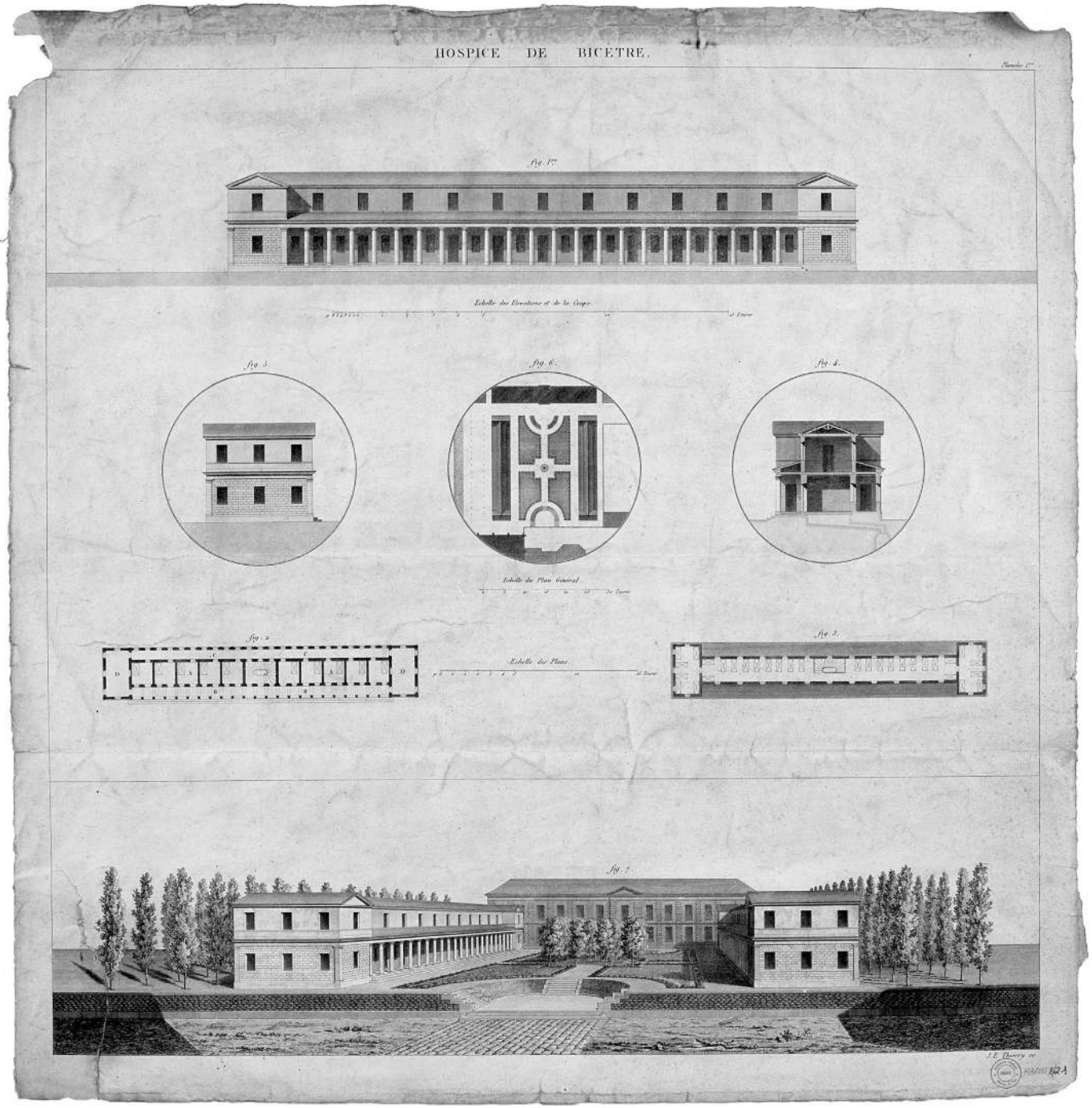

Fig. 6, Kremlin-Bicêtre, hospice de Bicêtre, nouveau quartier



Fig. 7, Kremlin-Bicêtre, hospice de Bicêtre, quartier d'aliénés

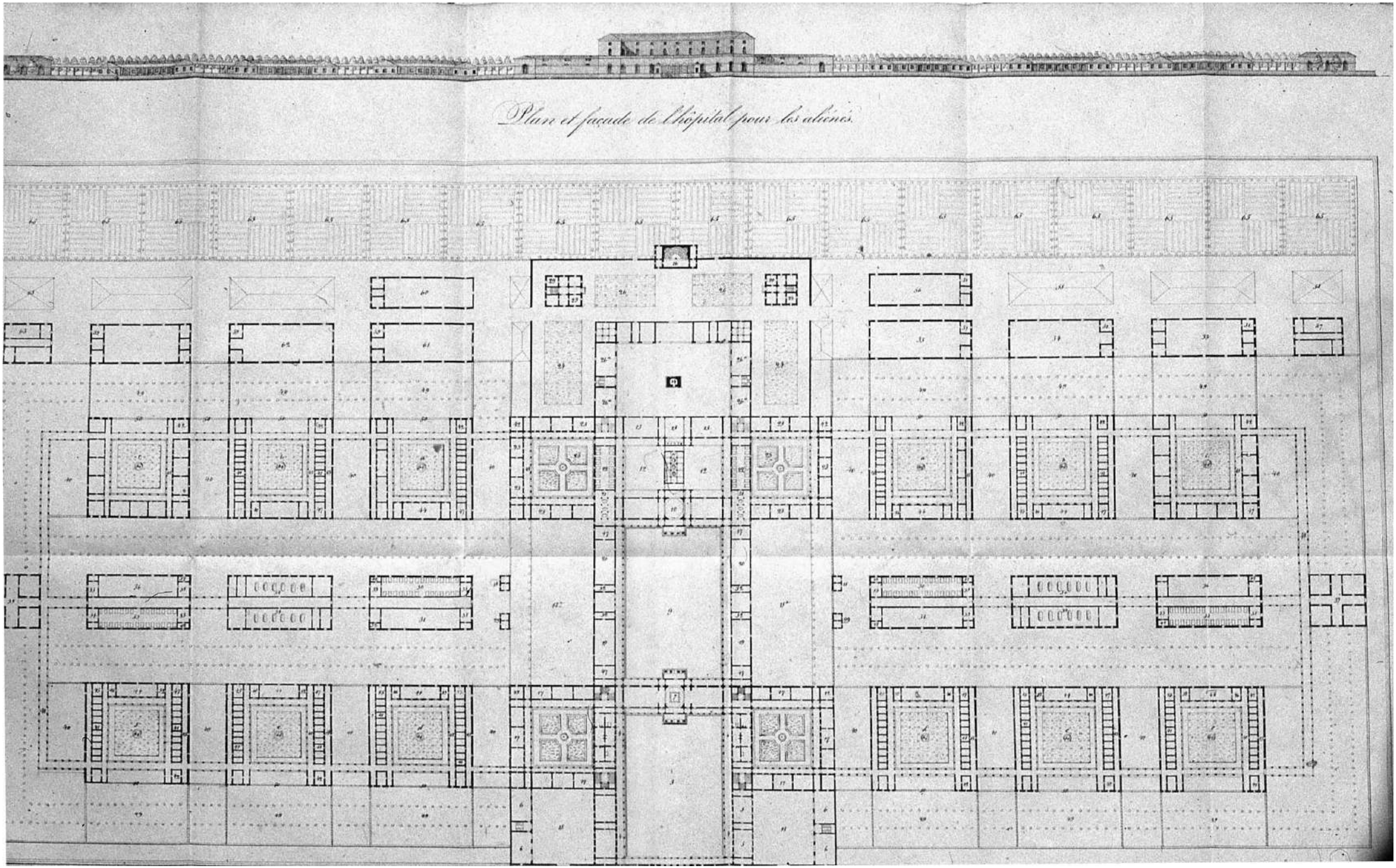

Fig. 8, Esquirol et Lebas, projet d'asile



Fig. 9, Saint-Maurice, asile de Charenton ou hôpital Esquirol, vue aérienne

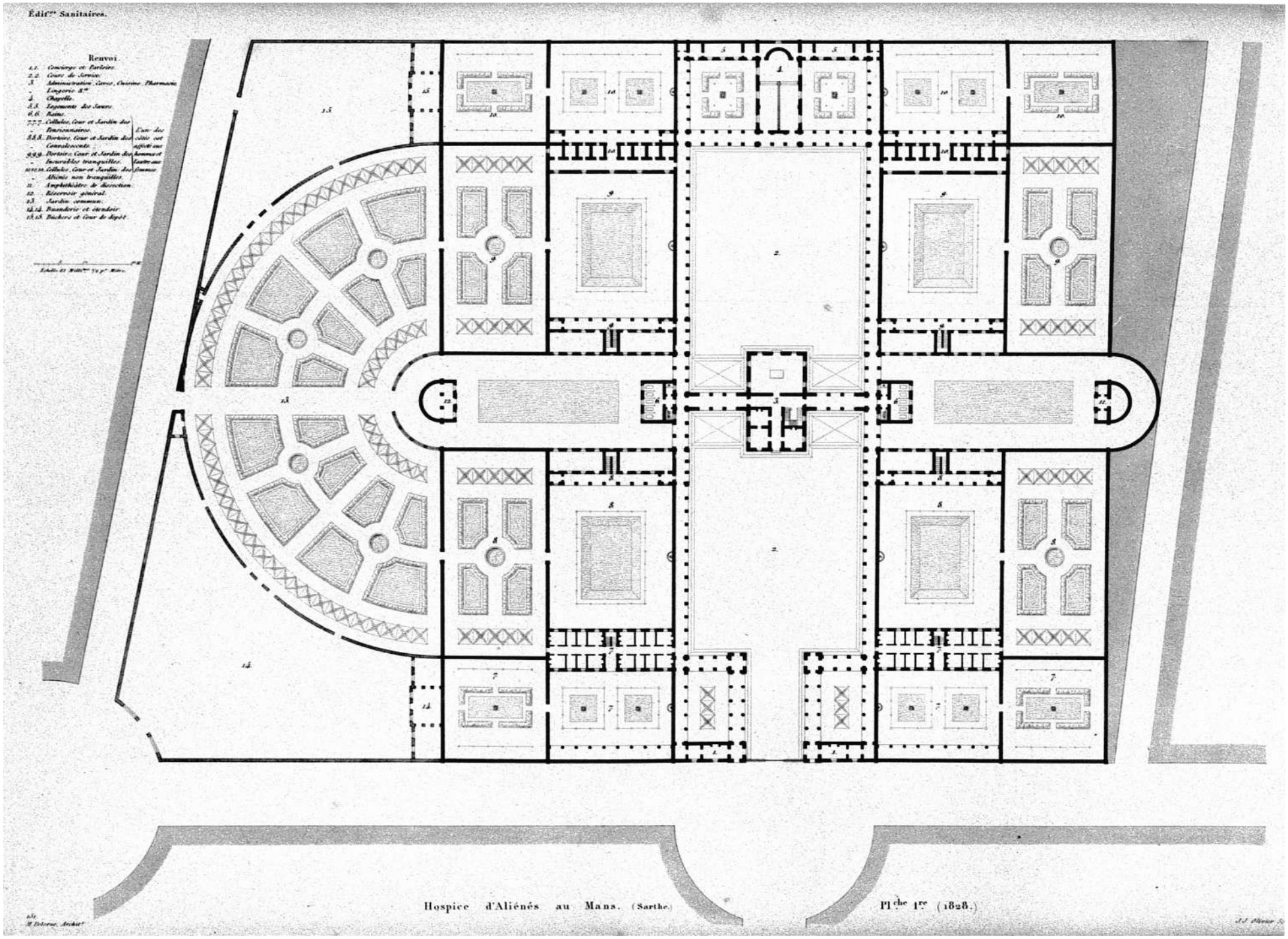

Fig. 10, Le Mans, asile, plan

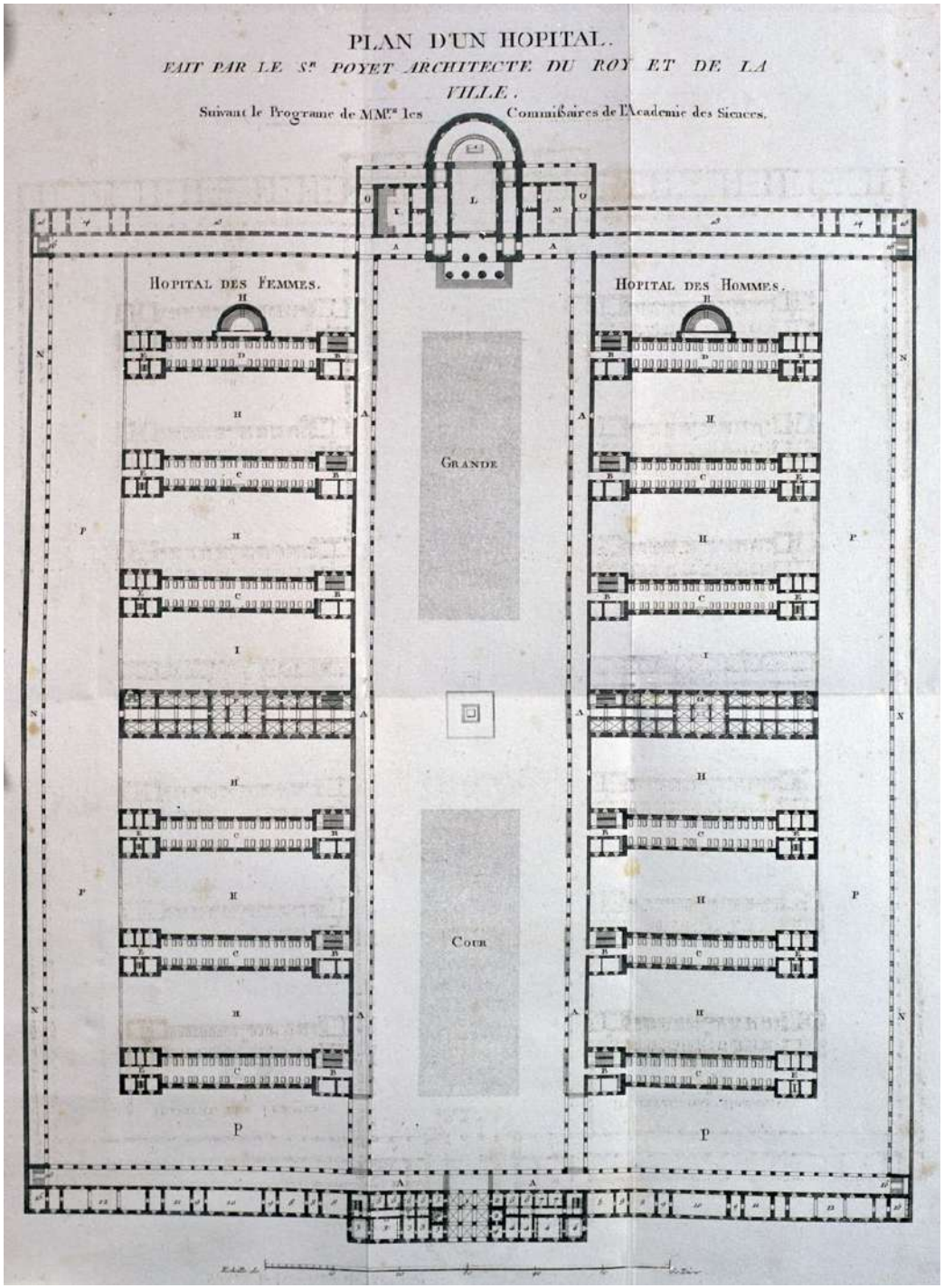

Fig. 11, Paris, projet d'hôtel Dieu par Tenon et Poyet



Fig. 12, Le Mans, asile, vue

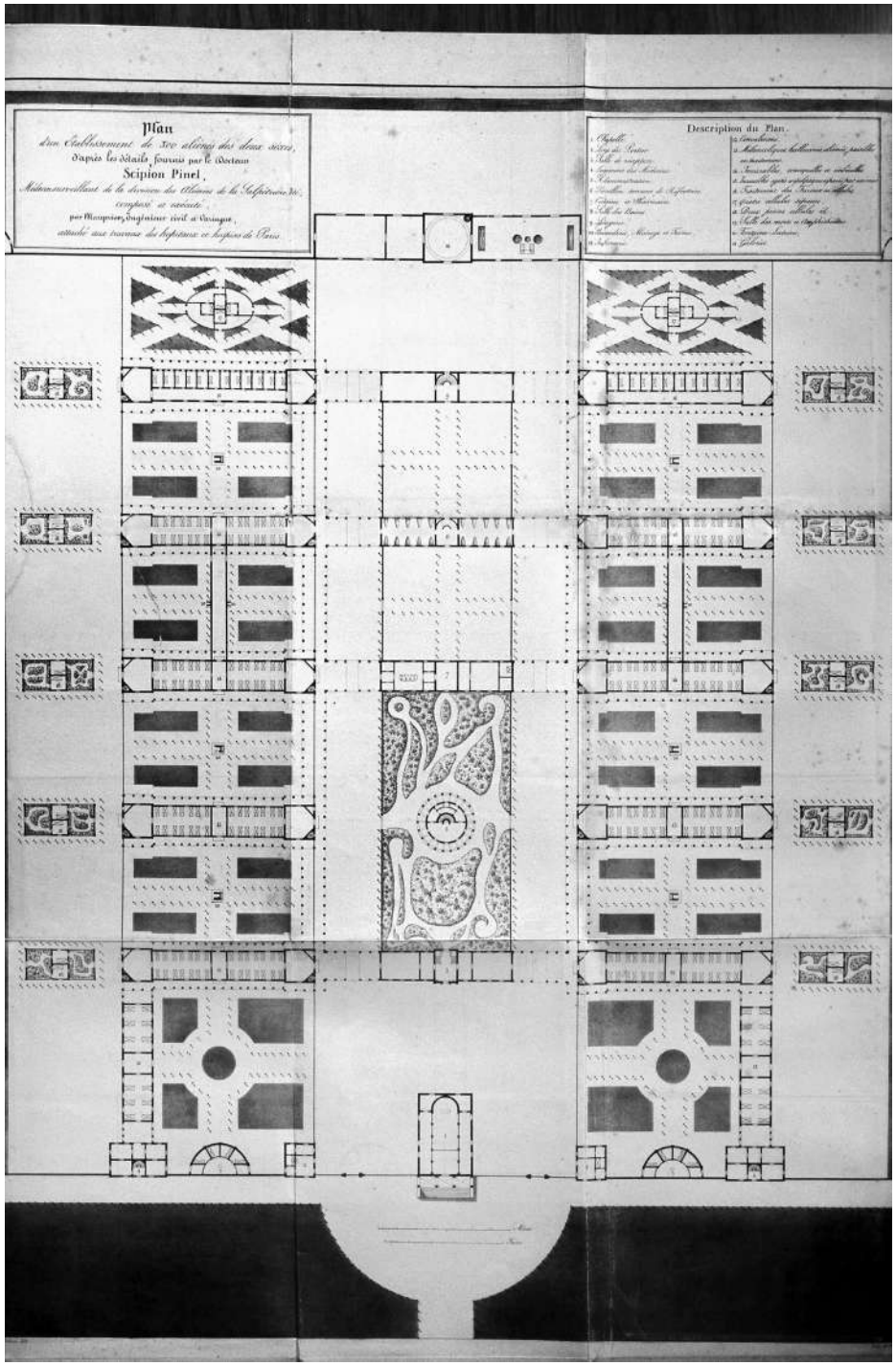

Fig. 13, Scipion Pinel, projet d'asile, plan

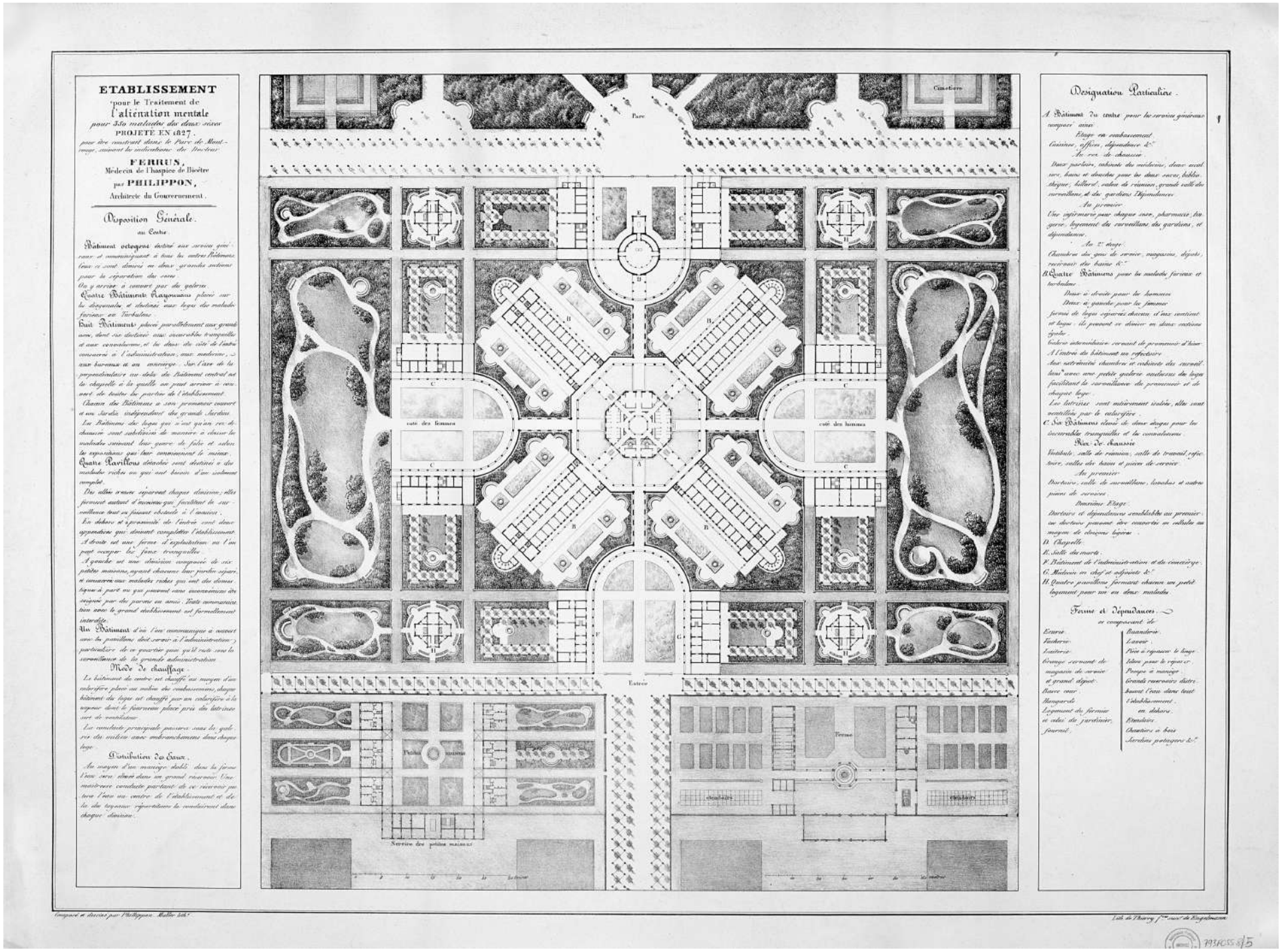

Fig. 14, Guillaume Ferrus, projet asile panoptique

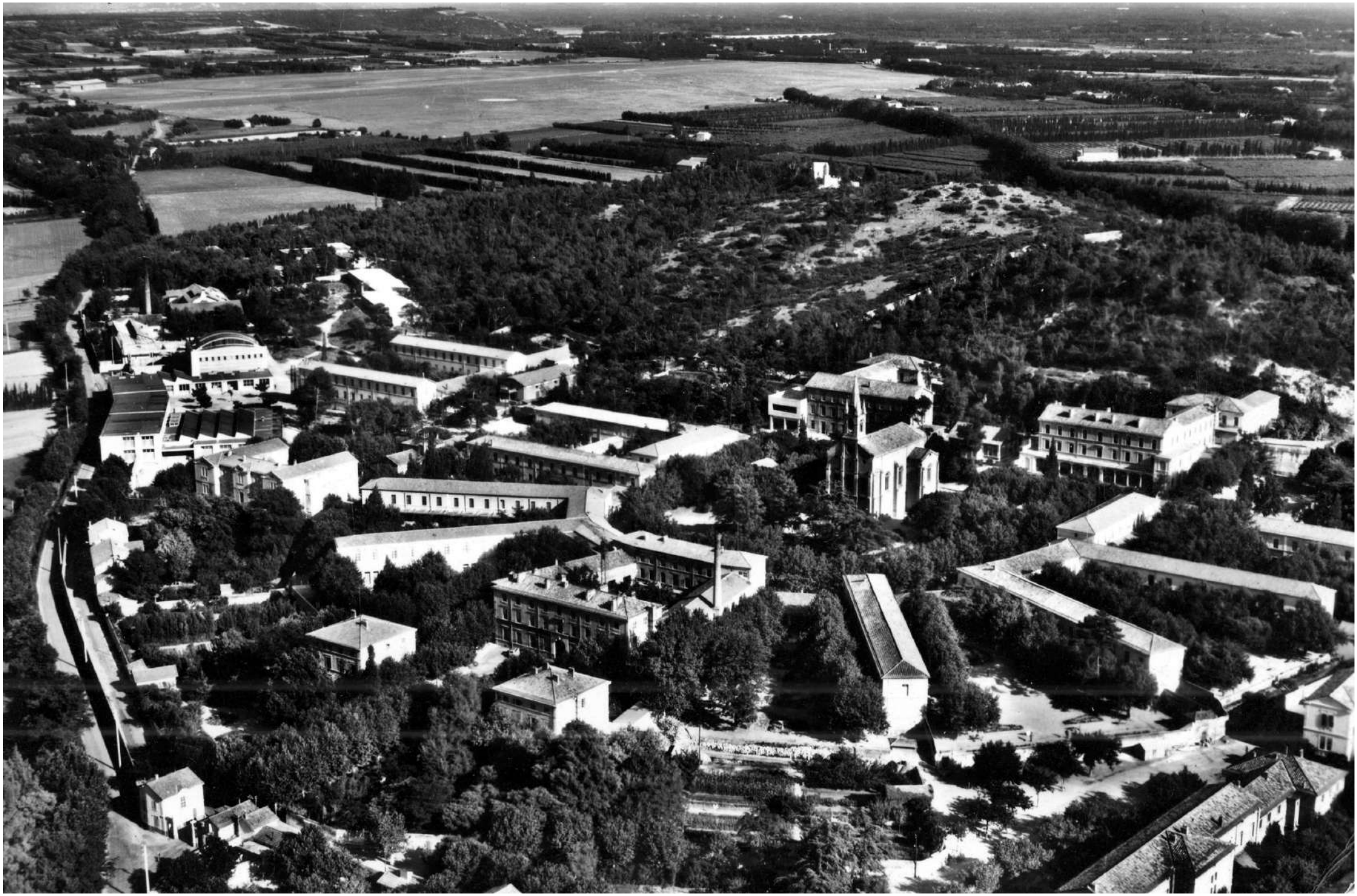

Fig. 15, Avignon, asile d'aliénés de Mondtevergues

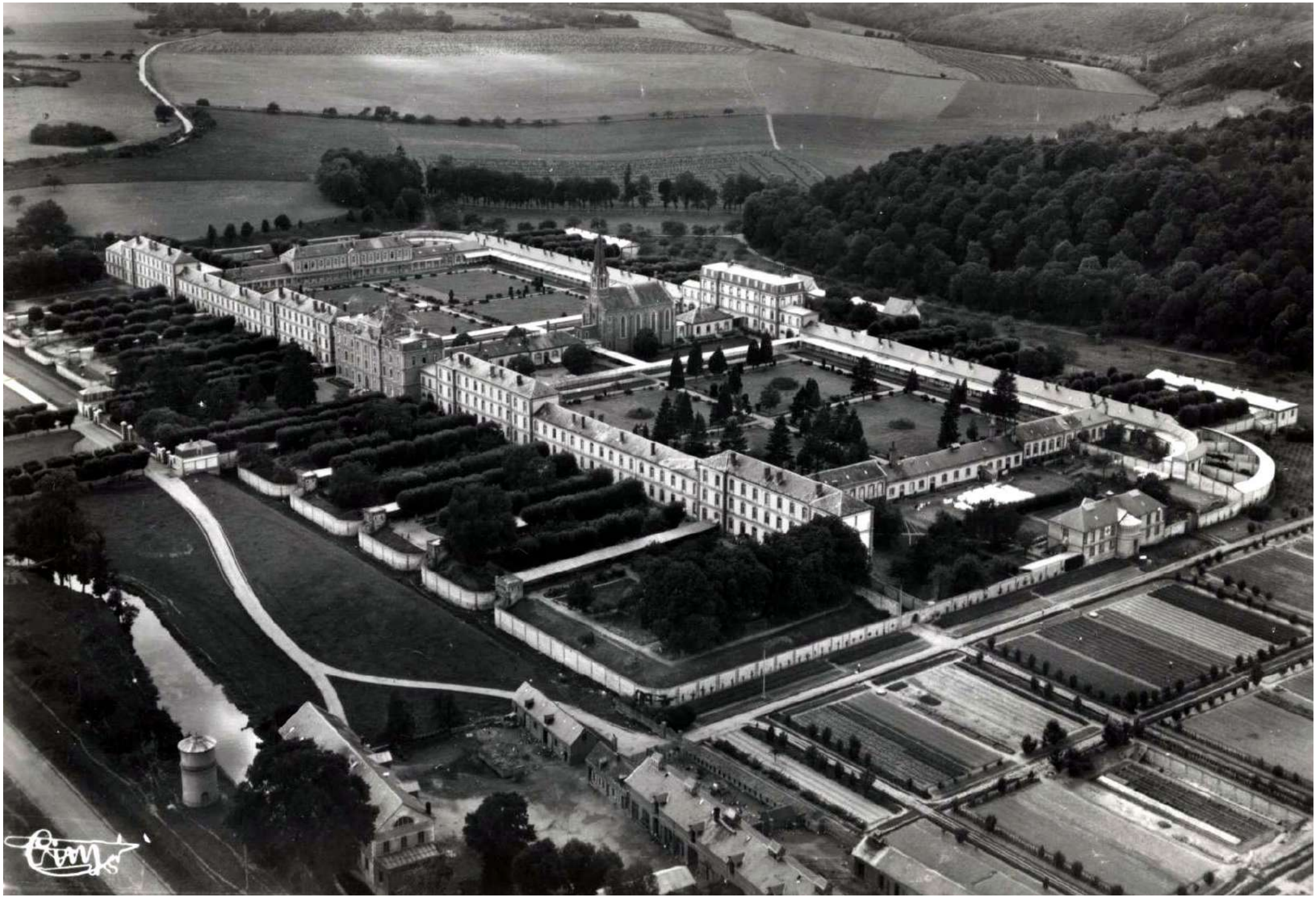

Fig. 16, Evreux, asile de Navarre, vue cavalière



Fig. 17, Limoges, asile d'aliénés de Naugeat, vue cavalière prise depuis l'avant



Fig. 18, Neuilly-sur-Marne, asile de Ville-Evrard, vue cavalière



Fig. 19, Bordeaux, hôpital Charles-Perrens, vue aérienne_1

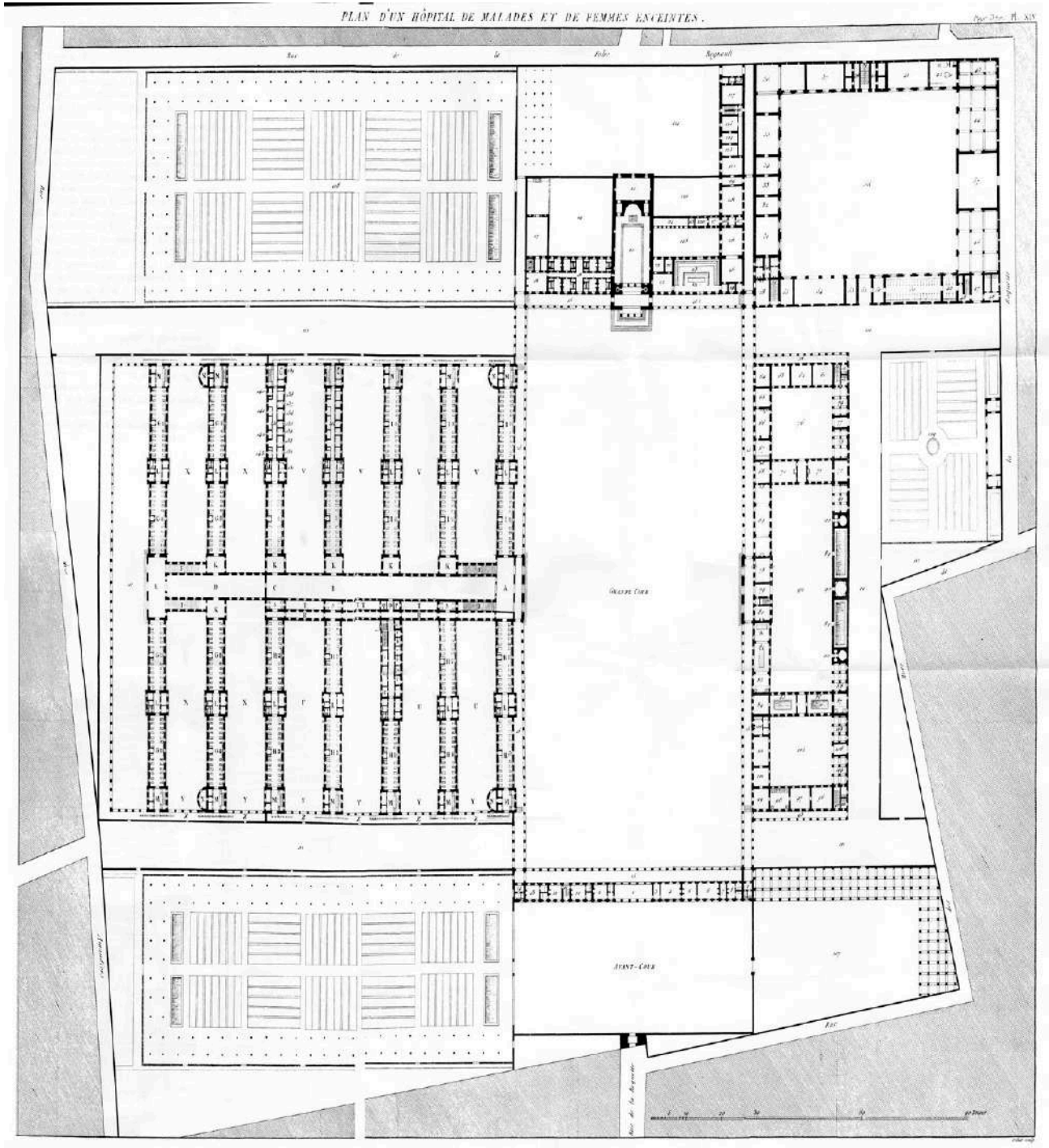

Fig. 20, Paris, projet d'hôpital de femmes à la Roquette par Poyet

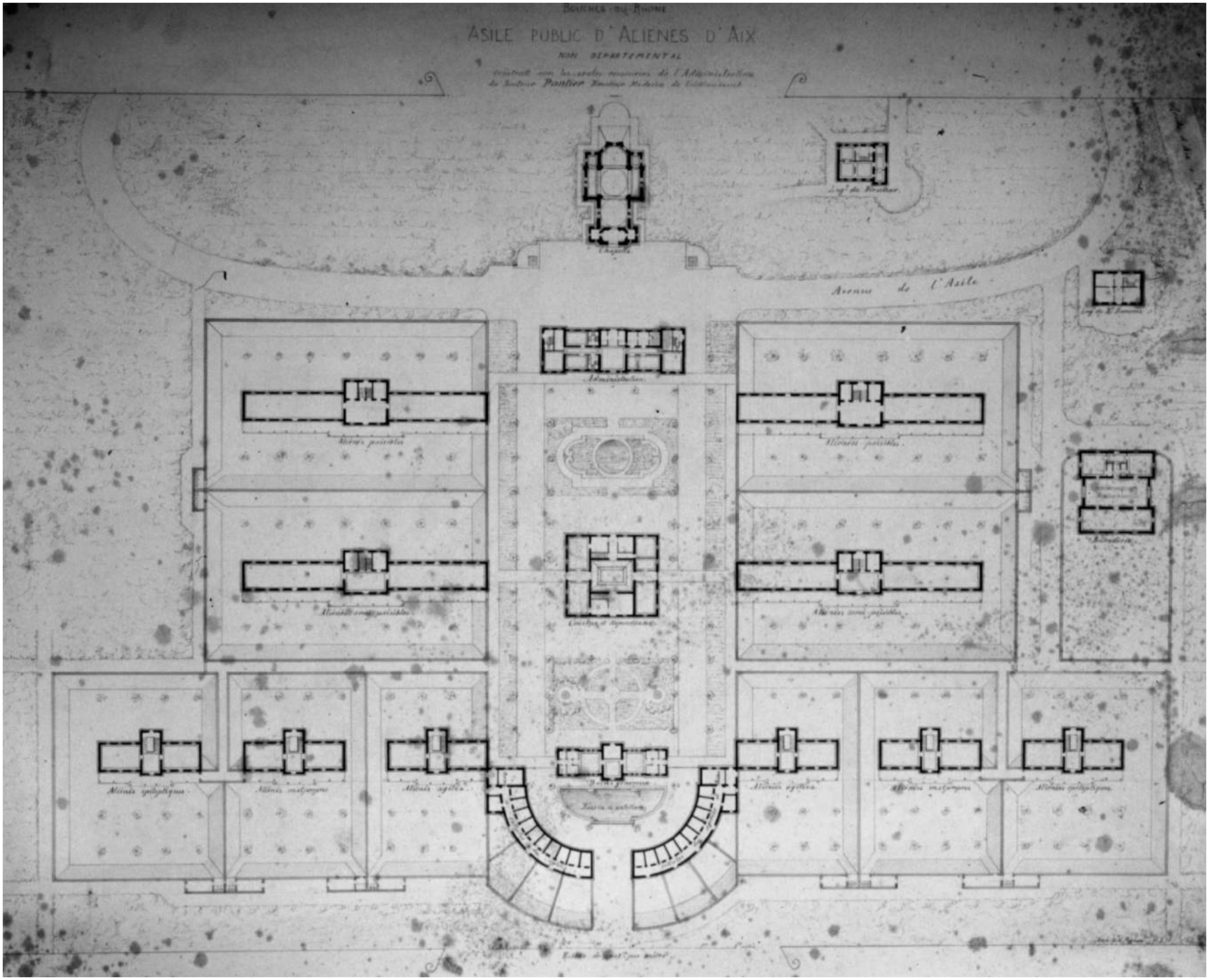

Fig. 21, Aix-en-Provence, asile de Montperrin, plan



Fig. 22, Aix-en-Provence, asile d'aliénés de Pontperrin, vue aérienne avec lle bâtiment de l'administration au premier plan

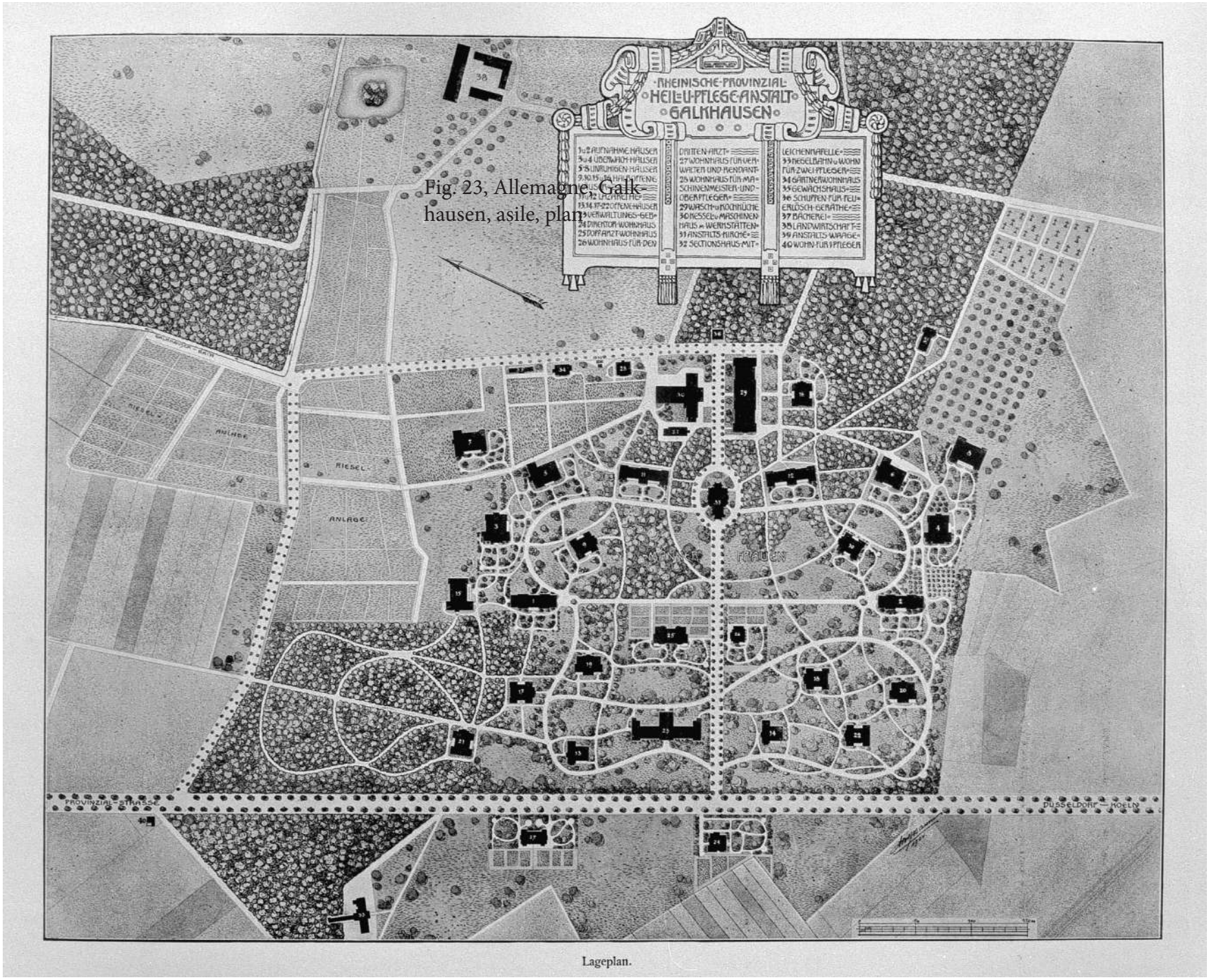

Fig. 23, Allemagne, Galkhausen, asile, plan

Fig. 23, Allemagne, Galkhausen, asile, plan



Fig. 24, Rouffach, asile d'aliénés, vue cavalière

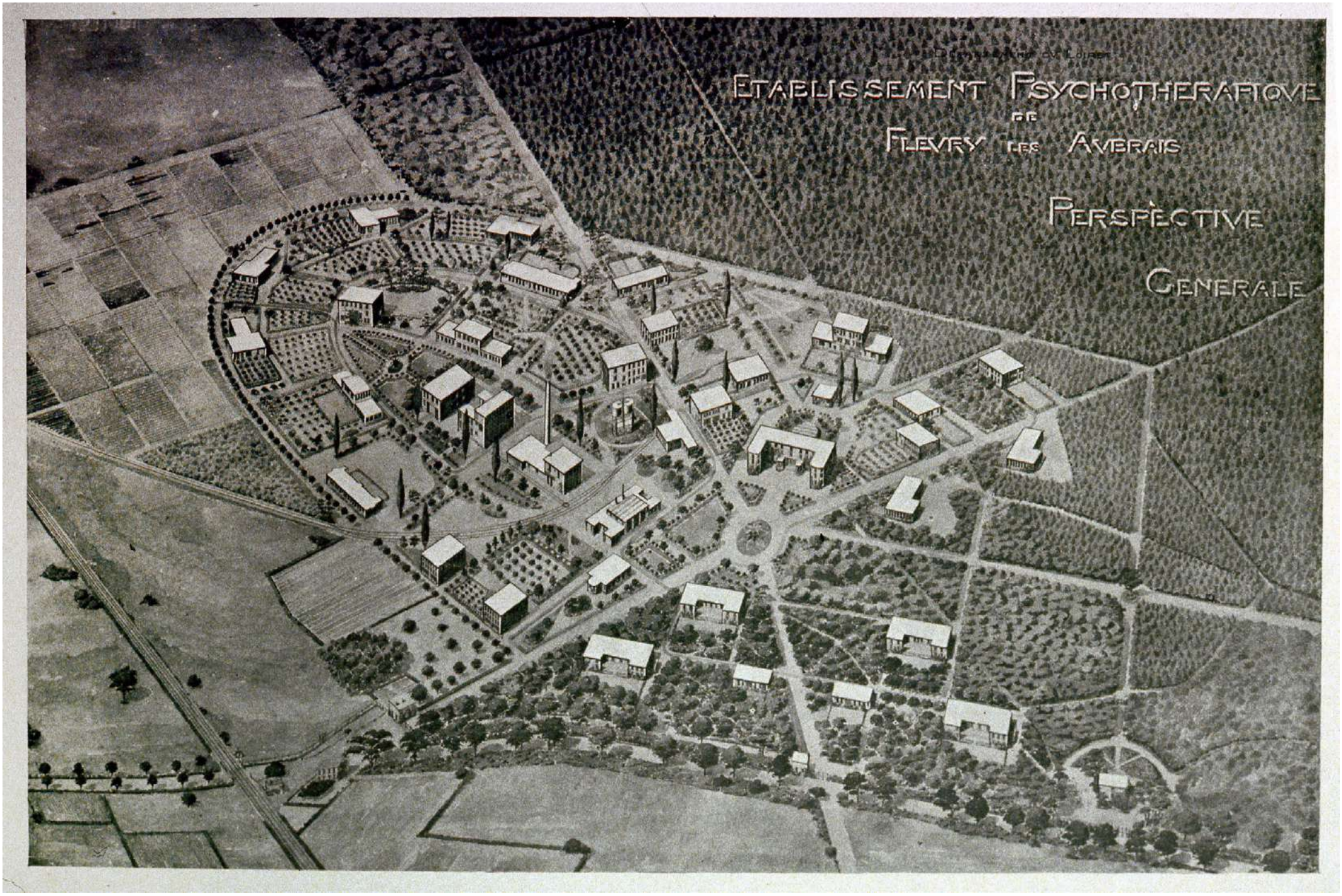

Fig. 25, Fleury-les- Aubrais, établissement, vue cavalièreFleury-les-Aubrais, établissement psychothérapique, vue aérienne

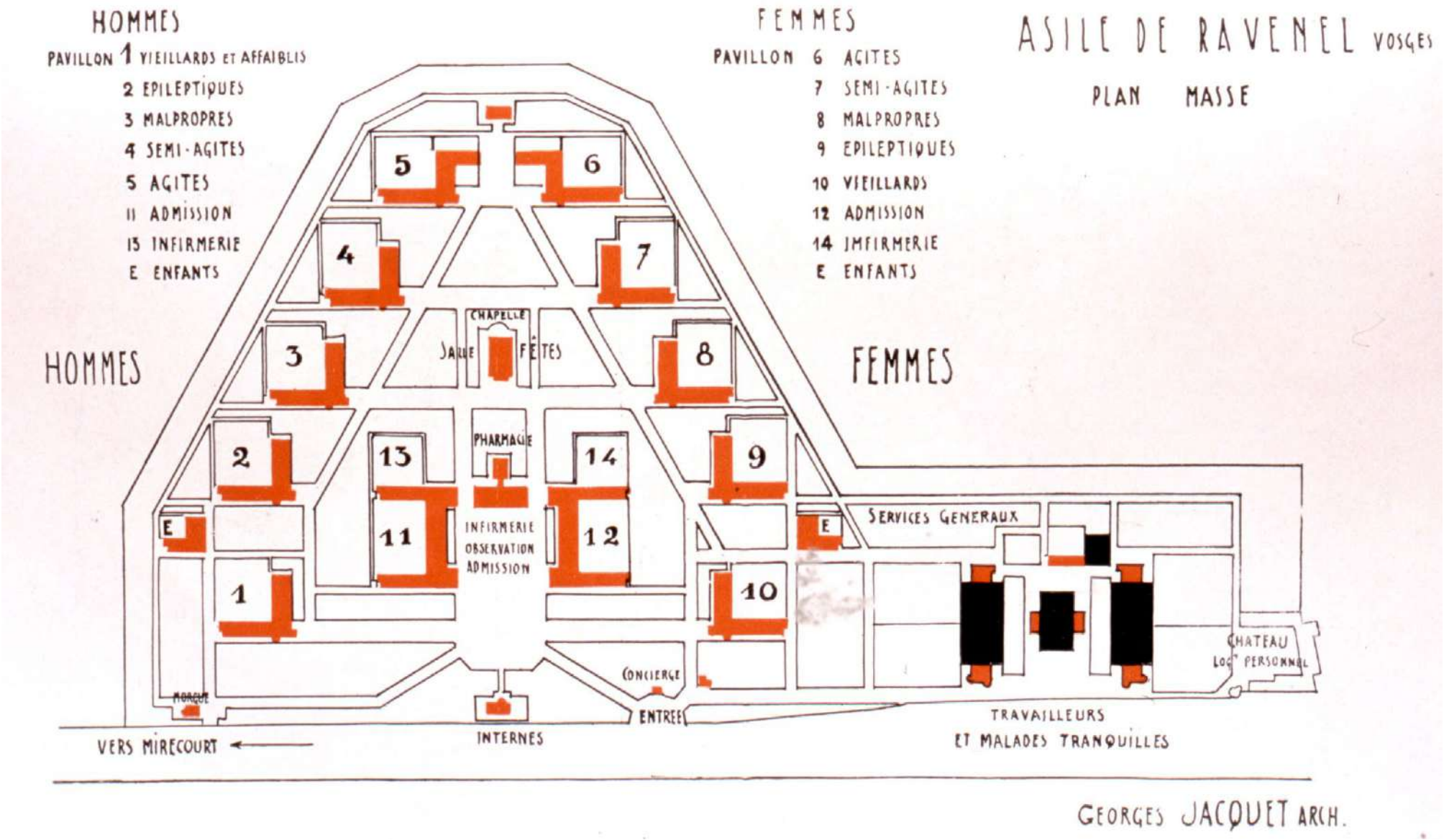

Fig. 26, Raynier et Lauzier, Ravenel, asile, avant-projet, plan masse

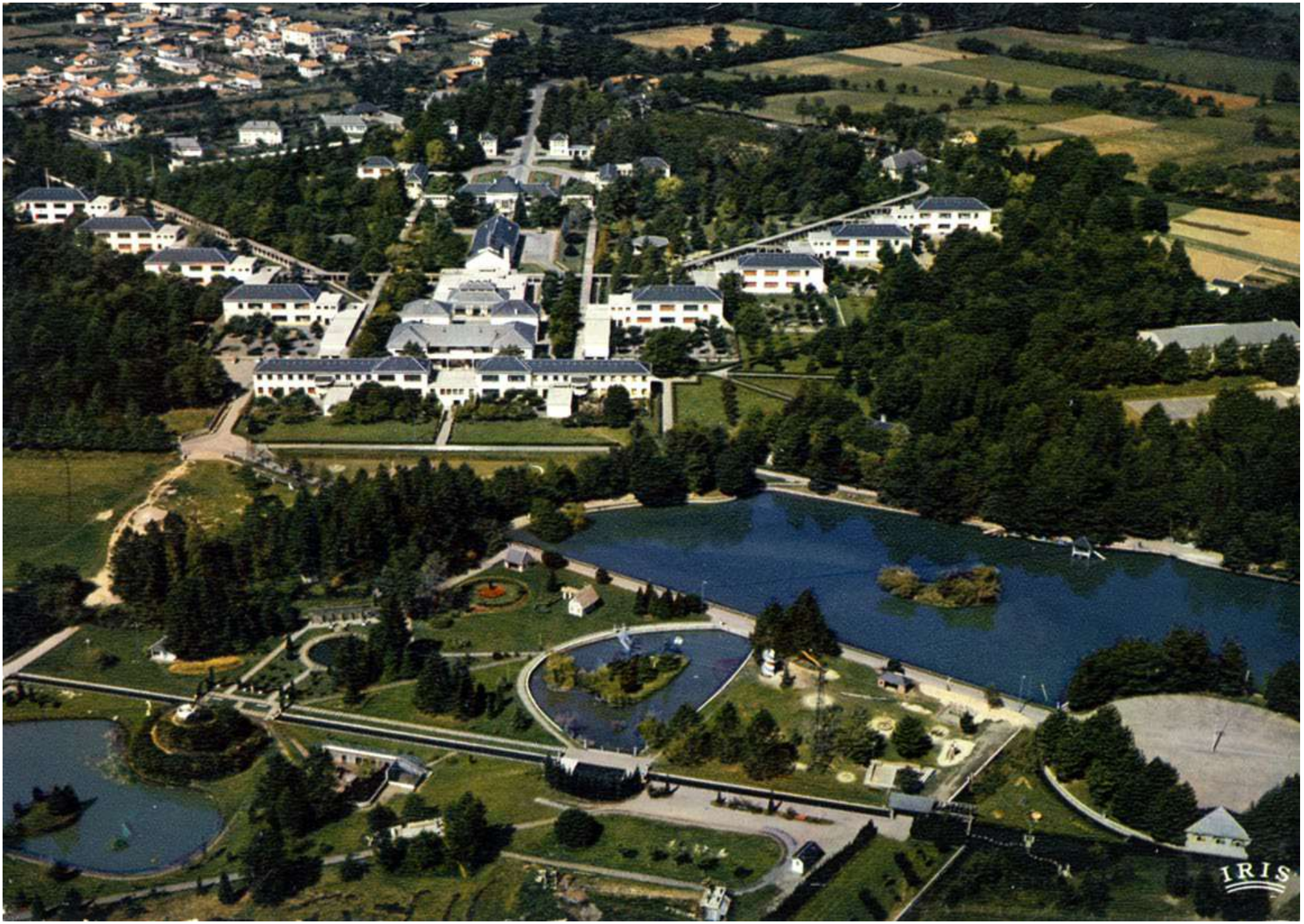

Fig. 27, Lannemezan, asile, vue cavalière

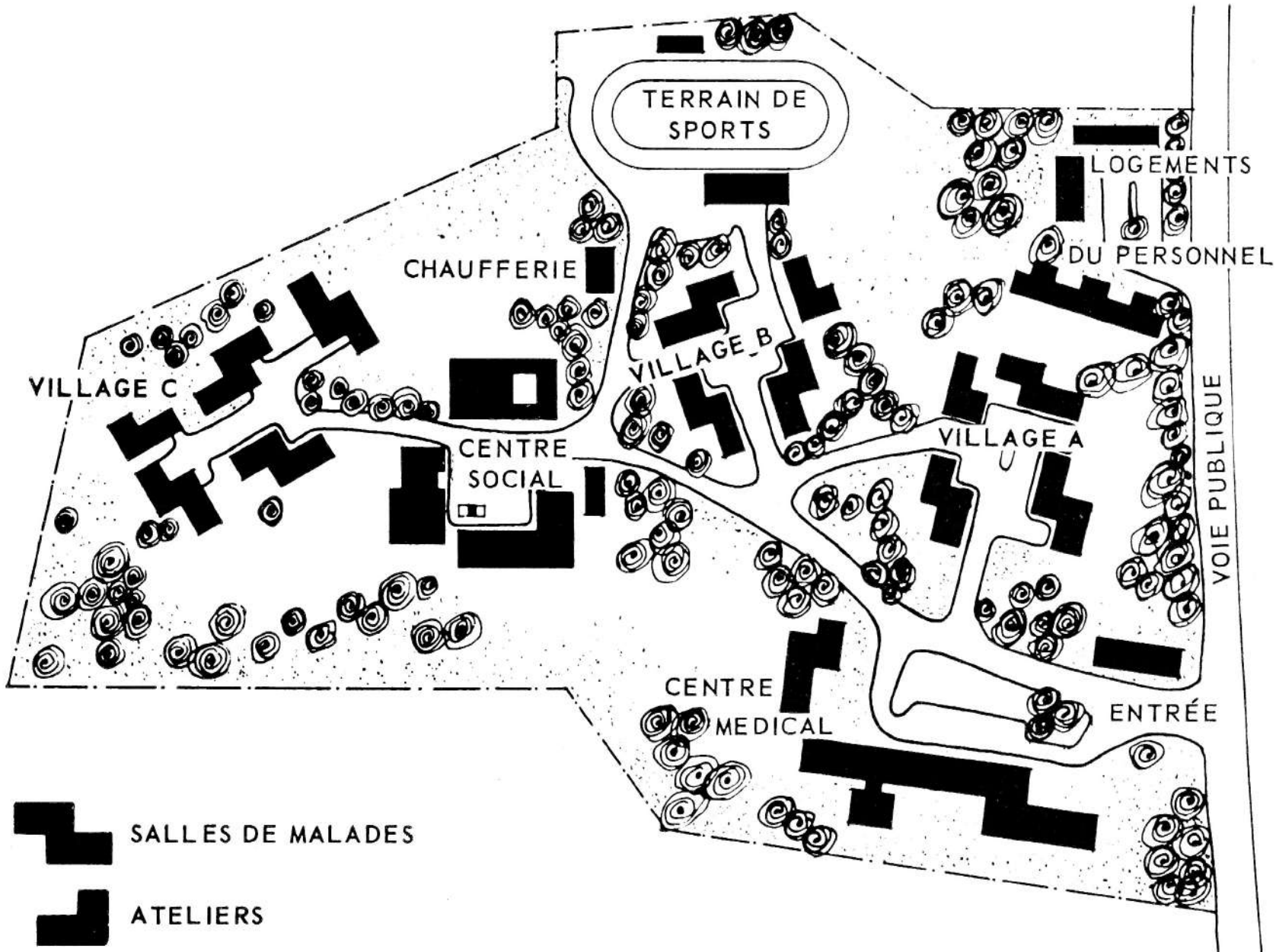

Fig. 28, projet d'asile par Paul Sivadon



Fig. 29, Charleville-Mézières, hôpital pschiatrique, vue cavalière